

Anforderungsprofil Zelle

SARABOT

Firma		Telefon-Nr.	
Ansprechpartner		E-Mail	
Kunden-Nr.		ADM	
Straße		Datum	
PLZ / Ort			

Maschine

Drehbearbeitung: _____	Hersteller: _____
Fräsbearbeitung: _____	Maschinentyp: _____
Werkstückspannung: _____	Baujahr: _____
Steuerung: _____	Automatisierbares Spannsystem vorhanden: <input type="checkbox"/> ja <input type="checkbox"/> nein
M-Funktionen (Maschinenseitig durch Anlagenbetreiber bereitzustellen): Hinweis: Benötigt min. 6 M Funktionen	für mehr Informationen QR-Code scannen: 

Automatiktüre vorhanden: <input type="checkbox"/> ja <input type="checkbox"/> nein Hinweis: Maschine muss Signal für Beladefreigabe haben.		Türart: <input type="checkbox"/> Flügeltür <input type="checkbox"/> Doppelflügel Hinweis: Anbindung der Anbau-Automatiktüre (Option) muss maschinenseitig durch den Anlagenbetreiber erfolgen
--	--	---

Foto:	
-------	--

Bauteil

Gewicht: _____	Bearbeitungsfolgen: _____ Hinweis zur Beschaffenheit: Die zu verarbeitenden Bauteile müssen öl-, fett- und gratfrei sein.
Zeichnung:	Rohteilzeichnung:

Zelle

Grundzelle: <input type="checkbox"/> ja <input type="checkbox"/> nein	Automatiktür: <input type="checkbox"/> ja <input type="checkbox"/> nein
---	---

Greifsystem

Materialart Greiferfingerrohlinge: <input type="checkbox"/> Stahl <input type="checkbox"/> Aluminium	Zusätzliche Greiferfingerrohlinge: _____
Einstellbacken: <input type="checkbox"/> ja <input type="checkbox"/> nein	Wechselbacken: <input type="checkbox"/> ja <input type="checkbox"/> nein
Backengreifer: <input type="checkbox"/> Zweibackengreifer <input type="checkbox"/> Dreibackengreifer	<input type="checkbox"/> Dreibackengreifer mit Andruckvorrichtung
Schutzzaun <input type="checkbox"/> ja <input type="checkbox"/> nein	

Zubehör Greifer



Universalbacke Aluminium
UB5006AL



Universalbacke Stahl
UB5006ST

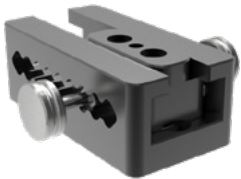

Einstellbacke Aluminium
EB5006AL

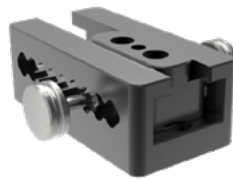

Einstellbacke Stahl
EB5006ST



Wechselbacke-Festteil
WB5006F



Wechselbacke-Losteil-Set
WB5006L



Steckverbinder Gerade Kabel
10 m - Buchse M12
KAG1000B8



Steckverbinder Winkel Kabel
10 m - Buchse M12
KAW1000B8

Automation Finanzierung

Finanzierung SW **65.000 €**

Voraussetzungen	
Bonität	D&B-Auskunft
Versicherung	Kunde muss versichert werden - Abstimmung mit der Buchhaltung
Zahlungsverhalten	keine offene Rechnungen in den Mahnstufen

Leasing / Mietkauf Würth Leasing **65.000 €**

Voraussetzungen	
Bonität	Schufa
Versicherung	-
Zahlungsverhalten	keine offene Rechnungen in den Mahnstufen

Laufzeit

6 Monate	
Rate	10.833,33 €
Zinsen 0%	- €
Summe	65.000,00 €

9 Monate	
Rate	7.312,80 €
Zinsen 3 %	815,20 €
Summe	65.815,20 €

48 Monate	
Rate	1.477,50 €
Schlussrate*	6.500,00 €
Summe	77.420,00 €

* Bitte Schlussrate berücksichtigen alle Preise zzgl. UST

12 Monate	
Rate	5.505,09 €
Zinsen 3%	1.061,09 €
Summe	66.061,08 €

alle Preise zzgl. UST

Kriterien der Zelle

Lösung über eine Boni-Vereinbarung angestrebt über eine Laufzeit von 5 Jahren

Mehrumsatz	Bonus
100.000 €	12.500 €
80.000 €	10.000 €
60.000 €	7.500 €
50.000 €	6.250 €
40.000 €	5.000 €
< 30000 €	10 %

Der Kunde kann über Mehrumsatz (nur Werkzeugumsatz) die Zelle von uns über einen Bonus refinanziert bekommen.